



Escola Experimental
CASA DAS MANGUEIRAS
Organização Vida Nova

RELATÓRIO MENSAL REFERENTE AO DECRETO MUNICIPAL 48/2017

RELATÓRIO REFERENTE AO MÊS DE	março/2026
TERMO DE FOMENTO/COLABORAÇÃO Nº	168/22

1. IDENTIFICAÇÃO DA ORGANIZAÇÃO DA SOCIEDADE CIVIL – OSC

Unidade Executora/Razão Social: Organização Vida Nova Escola Experimental Casa das Mangueiras		C.N.P.J. 46.940.680/0001-24	
Endereço Rua Tupinambá, 1457, Vila Recreio		(DDD) Telefone/Fax 016 3622-2141	
Cidade Ribeirão Preto	UF SP	CEP 14060-630	E-mail Institucional projetos@casadasmangueiras.org.br
Nome do responsável pela Unidade Carlos Eduardo Veiga Soares			
C.P.F. 358.276.168-18		Data de Nascimento 18/10/1966	
R.G. /Órgão expedidor. 46.324.531-3	Cargo Presidente	E-mail do responsável institucional@casadasmangueiras.org.br	
Endereço completo Rua Elydio Pontes, 413 - Jardim Jose Sampaio Junior Ribeirão Preto - SP		CEP 14065-270	(DDD) Tel./Celular do Responsável 16 99135-6872

2. IDENTIFICAÇÃO DO SERVIÇO

Unidade Executora/Razão Social: Organização Vida Nova Escola Experimental Casa das Mangueiras		C.N.P.J. 46.940.680/0001-24	
Endereço Rua Tupinambá, 1457, Vila Recreio		(DDD) Telefone/Fax 016 3622-2141	
Cidade Ribeirão Preto	UF SP	CEP 14060-630	E-mail Institucional projetos@casadasmangueiras.org.br
Nome do responsável pela Unidade João Gabriel Fernandes Manzi			
C.P.F. 36667139805		Data de Nascimento 11/01/1988	
R.G. /Órgão expedidor. 442717076	Cargo Coordenador de Projetos Sociais	E-mail do responsável projetos@casadasmangueiras.org.br	
Endereço completo Rua Monte Alegre, 520, Sumarezinho		CEP 14051-260	(DDD) Tel./Celular do Responsável 16 993258518



Escola Experimental
CASA DAS MANGUEIRAS
Organização Vida Nova

3. FINALIDADES ESTATUTÁRIAS E/OU INSTITUCIONAIS

A ORGANIZAÇÃO VIDA NOVA/ ESCOLA EXPERIMENTAL CASA DAS MANGUEIRAS tem por finalidade atender crianças, adolescentes e seus familiares em programas e serviços assistenciais conforme atendimento aos critérios estabelecidos no Art. 7º da Resolução CNAS nº16/2010 podendo:

- I. Executar ações de caráter continuado, permanente e planejado;
- II. Assegurar que os serviços, programas, projetos e benefícios socioassistenciais sejam ofertados na perspectiva da autonomia e garantia de direitos dos usuários;
- III. Garantir a gratuidade em todos os serviços, programas, projetos e benefícios socioassistenciais;
- IV. Garantir a existência de processos participativos dos usuários na busca do cumprimento da missão da entidade ou organização, bem como da efetividade na execução de seus serviços, programas, projetos e benefícios socioassistenciais;
- V. Execução de ações, programas, projetos, serviços, que atendam às políticas de assistência social, educação, recreação, esporte, cultura, lazer e outras que atendam o desenvolvimento pleno das crianças e adolescentes.

Parágrafo Único – Para atender às suas finalidades, a ORGANIZAÇÃO VIDA NOVA/ ESCOLA EXPERIMENTAL CASA DAS MANGUEIRAS poderá firmar convênio com órgãos particulares ou órgãos oficiais, nos três níveis de governo: Federal, Estadual, e Municipal ou órgãos internacionais.

4. IDENTIFICAÇÃO DOS SERVIÇOS, PROGRAMAS, PROJETOS E BENEFÍCIOS SOCIOASSISTENCIAIS (obs.: para cada serviço, programa, projeto ou benefício, deverá ser preenchido um quadro específico).

4.1 TIPOLOGIA

- Proteção Social Básica**
 Proteção Social Especial Média Complexidade
 Proteção Social Especial Alta Complexidade
 Assessoramento
 Defesa e Garantia de Direitos

4.2 DESCRIÇÃO

Os(as) usuários(as) do serviço sócio assistencial da organização serão crianças e adolescentes de 06 a 17 anos com ou sem deficiência, de ambos os sexos, qualquer identidade de gênero, que residem no território de abrangência da organização com prioridade as famílias referenciadas pela rede socioassistencial.

4.3 PÚBLICO ALVO

O público atendido pelo serviço ofertado pela organização Casa das Mangueiras possui as seguintes características:

CRAS DE REFERÊNCIA	Nº DE FAMÍLIAS ATENDIDAS
CRAS - 12	38
CRAS - 11	23
CRAS - 3	4
CRAS - 4	2
CRAS - 7	1
CRAS - 2	1



Escola Experimental **CASA DAS MANGUEIRAS**

Organização Vida Nova

Formas de acesso:

- 40 % Forma de Acesso - CRAS;
- 06 % Forma de Acesso - SAICA;
- 02 % Forma de Acesso – Conselho Tutelar;
- 02 % Forma de Acesso – Outro SCFV;
- 50 % Forma de Acesso - Demanda Espontânea;

Faixa etária:

- Masculino: 06 a 14 anos de idade: 53
- Masculino: 15 a 17 anos de idade: 01
- Feminino: 06 a 14 anos de idade: 38
- Feminino: 15 a 17 anos de idade: 02

Principais demandas apresentadas:

- Vivência de violência e/ou negligência; 8%
- Usuário/a de família em situação de vulnerabilidade em decorrência de um dos membros; 24,6%
- Vulnerabilidade que diz respeito às pessoas com deficiência; 4%
- Situação de abuso e/ou exploração sexual; 2%
- Usuários de famílias beneficiários de programas de transferência de renda e benefícios assistencial; 36,07%
- Envolvimento de membros da família com drogas; 3,5%
- Crianças e adolescentes de famílias com precário acesso à renda e a serviços públicos; 10%
- Fora da escola ou com defasagem escolar superior a dois anos; 1%
- Usuários/as de famílias que atendem aos critérios de elegibilidade a tais programas ou benefícios; 5%
- Em situação de acolhimento; 4%
- Com medidas de proteção do Estatuto da Criança e do Adolescente (ECA); 1,83%

Religião:

- Católica 26%
- Espírita 4%
- Evangélica 43%
- Não informado 13%
- Não possui 8%
- Outra 1%
- Umbanda 5%

Tipo de instituição matriculados:

- Pública: 97,5%
- Privada: 2,5%

Perfil de Diversidade Neurológica:



Escola Experimental CASA DAS MANGUEIRAS

Organização Vida Nova

- Síndromes: 33,3%
- Transtornos neurológicos: 66,7%

Benefícios sociais

- Bolsa Família: 94,6%
- BPC: 6,4%

Renda familiar:

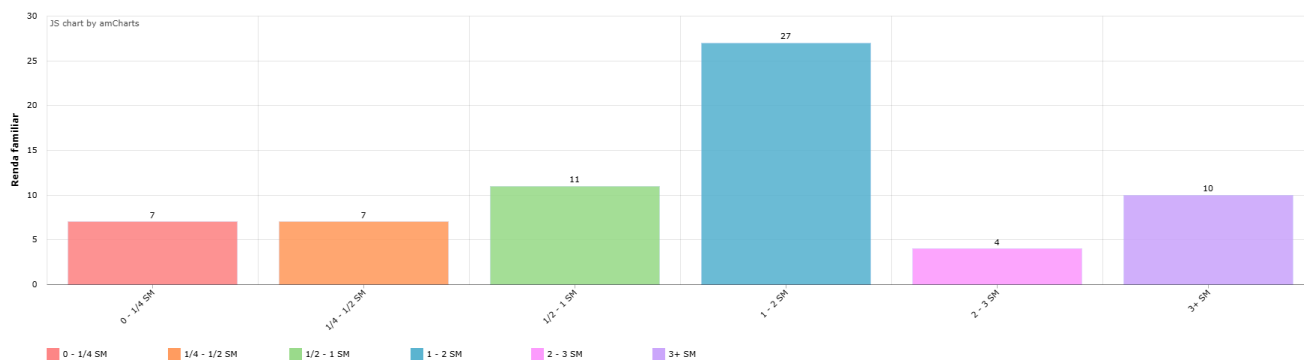

Bairros Atendidos (as)

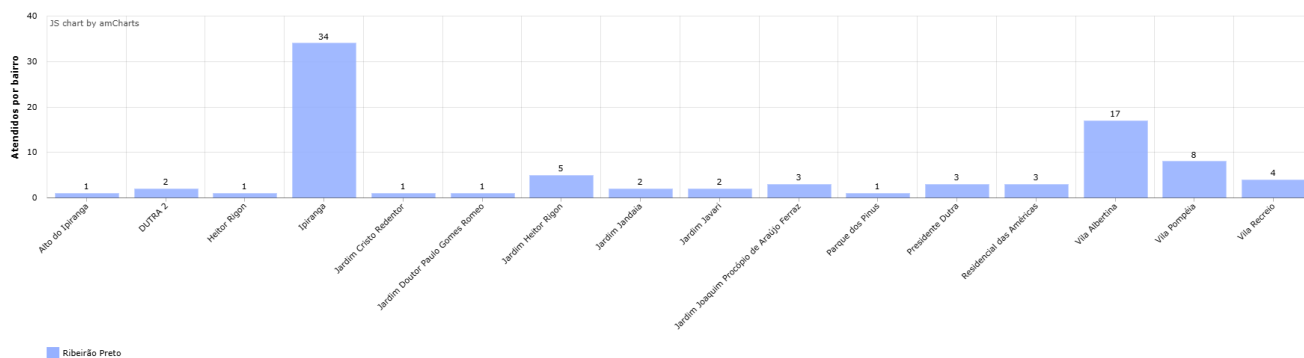

Famílias com residência em área de risco:

- Sim: 11,80%
- Não: 88,2%

Tipo de moradia

- Alugada: 38,62 %
- Cedida: 14,48 %
- Financiada: 16,55 %
- Ocupada: 3,45 %
- Própria: 26,90 %



Escola Experimental CASA DAS MANGUEIRAS

Organização Vida Nova

Locais de residência dos atendidos (as):

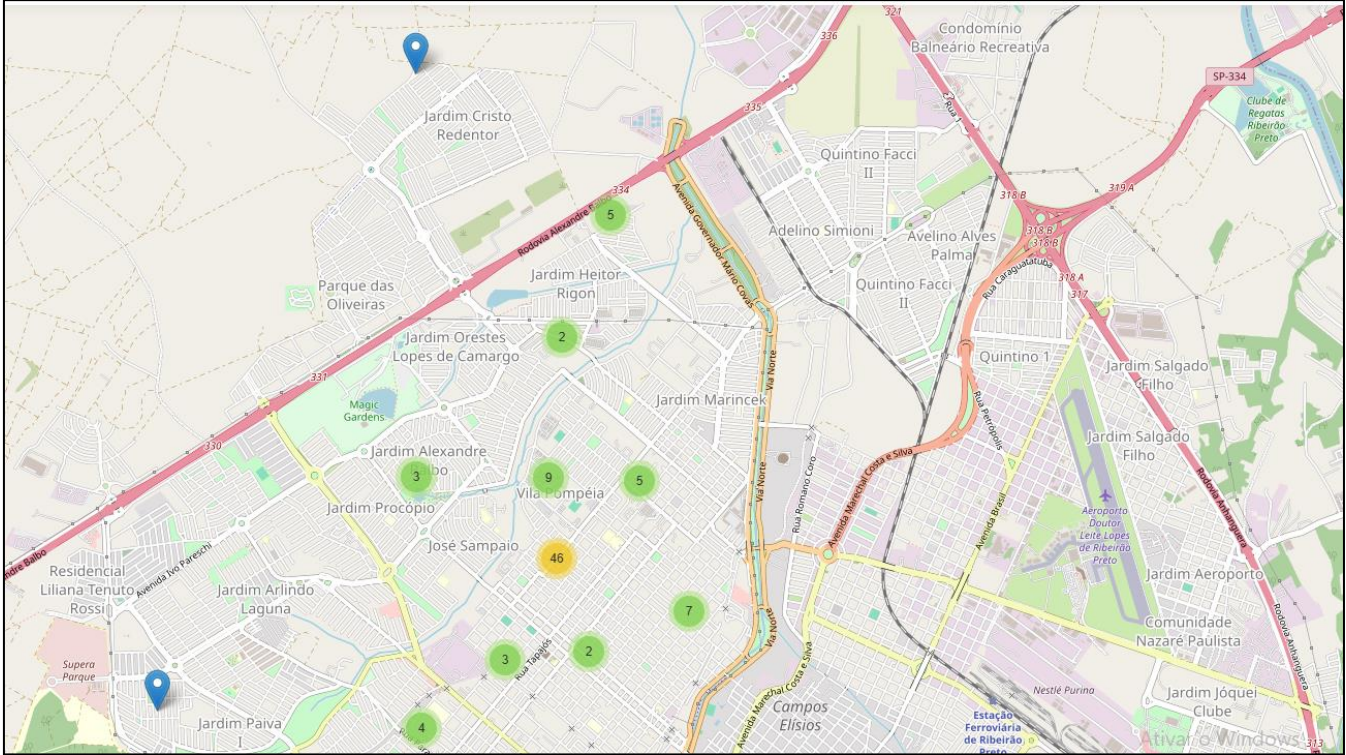

Auto declaração de cor/raça:

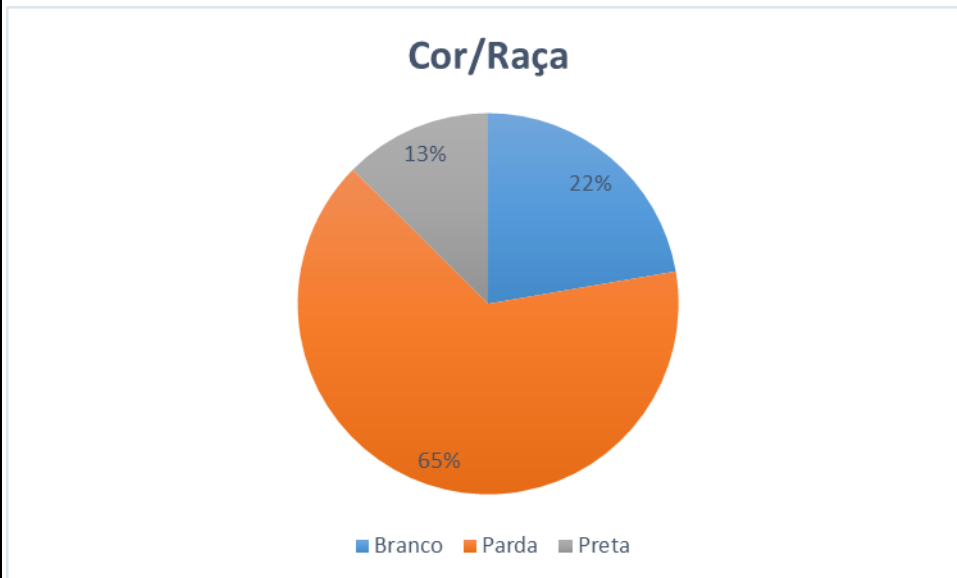

4.4 CAPACIDADE DE ATENDIMENTO

90 crianças e adolescentes

4.4.1 NÚMERO DE USUÁRIOS ATENDIDOS REFERENTE A CAPACIDADE



Escola Experimental **CASA DAS MANGUEIRAS**

Organização Vida Nova

87 crianças e adolescentes de 06 a 14 anos e 11 meses.
05 adolescentes e jovens de 15 a 17 anos e 11 meses de idade.

4.4.2 NÚMERO DE USUÁRIOS ATENDIDOS REFERENTE A PARCERIA FIRMADA

usuários atendidos para 85 crianças e adolescentes.

4.5 DEMANDA REPRIMIDA

06 crianças e adolescentes. (CRAS 12)

4.6. LISTA NOMINAL USUÁRIOS ATENDIDOS – Inserir quantas linhas forem necessárias

NOME COMPLETO	DATA DE NASCIMENTO	CPF ou NIS	DATA DE ENTRADA	DATA DE SAÍDA	MOTIVO DA SAÍDA
1. ADA LIZ FERNANDES	04/09/2013	23880805950	21/09/2021		
2. AGATHA LUIZA DE OLIVEIRA ROSA	29/08/2018	556.618.938-50	17/01/2025		
3. ANA BEATRIZ MARTINS DOS SANTOS	29/12/2016	522.055.028-40	30/10/2023		
4. ANA CLARA MARCIANO	02/05/2017	23866821286	19/01/2022		
5. ANA ISA SOUZA FERNANDES	05/05/2016	23880803222	20/10/2021		
6. ANA JÚLIA PEREIRA CABRAL DE SOUZA	11/02/2017	23806317271	12/06/2023		
7. ANA LAURA DA SILVA MAURICIO	03/08/2010	028.328.088-32	17/04/2025		
8. ANA VITÓRIA BARBOSA PEREIRA	14/05/2015	23713064659	24/01/2022		
9. ANDREY MATHIAS MOTTA DOS SANTOS	20/01/2013	23744392887	02/02/2022		
10. ANTONIO JUNIO CUNHA FIAIS	19/03/2018	23829090125	15/08/2024		
11. ANTONIO LEONEL DOS SANTOS MARCONDES	19/05/2019	27127300815	02/09/2025		
12. ARTHUR CAVEAGNA	19/08/2018	23878044832	16/08/2024		



Escola Experimental
CASA DAS MANGUEIRAS

Organização Vida Nova

BARBOSA					
13. AYSLA SOFIA OLIVEIRA DOS SANTOS	28/05/2017	13474480935	07/02/2022		
14. BENJAMIN WILLIAN NOGUEIRAS FRANÇA	17/07/2019	576.686.72800	05/08/2025		
15. BRENDA PONTES CORREA	10/02/2012	23627739139	09/03/2022		
16. BRENDA VITORIA RAMOS LEOPOLDO	12/11/2015	20681883671	02/03/2023		
17. BRENDON HENRIQUE DA SILVA VILAS BOAS	08/04/2019	570.704.848-01	16/03/2022		
18. CAUÃ LUCCA BERNARDINO	21/07/2017	21321944839	07/08/2024		
19. CHRISTOPHER MATHEUS FERREIRA CYPRIANO	03/08/2015	21029055582	15/02/2023		
20. DANIELLI VITÓRIA MONTEIRO	04/04/2011	21264621134	09/02/2022		
21. DAVI LUCAS LOPES MONTEIRO	24/02/2017	21441239350	28/08/2025		
22. EMILLY VITÓRIA SILVA SOUZA	11/03/2019	23865686474	29/08/2025		
23. ENZO GABRIEL FLÁVIO CANO	15/03/2015	16156827111	25/08/2021		
24. ENZO GABRIEL MIGUEL BARRETO	27/05/2016	20437050038	06/02/2023		
25. ENZO LUCAS DOS SANTOS VIEIRA	05/05/2017	16294822859	04/09/2025		
26. ENZO LUCAS NASCIMENTO SILVA	17/10/2013	23719178508	16/03/2022		



Escola Experimental
CASA DAS MANGUEIRAS

Organização Vida Nova

27. ESTER CAMPELO DOS SANTOS	11/03/2015	23833452125	28/05/2024		
28. GUILHERME SALES FERREIRA DE ANDRADE	28/06/2018	21314093179	04/09/2025		
29. GUSTAVO SEVERINO ORLANDIN	08/04/2015	23727194681	07/07/2022		
30. HEITOR LUCCAS GOMES ALVES	07/05/2019	23891366147	15/05/2025		
31. HELLENA OLIVEIRA DE SOUZA	30/05/2018	21329551917	02/09/2025		
32. IAGO APARECIDO A. DOS SANTOS	21/10/2015	2373221409-1	15/10/2025		
33. IGOR CAVEAGNA BARBOSA	31/05/2015	23878047521	15/08/2022		
34. ISABELLA GOMES SANTOS	02/06/2011	22007348917	12/01/2022		
35. JADE BRITO DA SILVA	15/10/2018	23871735457	07/02/2025		
36. JAIRO BRITO DA SILVA	01/07/2015	23764483608	23/08/2021		
37. JHONATAN GABRIEL MARÇAL	18/12/2012	23629995108	14/07/2022		
38. JOÃO HENRIQUE CAMPELO DOS SANTOS	18/04/2013	23833467963	28/05/2024		
39. JOÃO LUCAS CAVEAGNA BARBOSA	20/01/2017	23878045960	15/08/2022		
40. JOÃO PEDRO SALES FERREIRA DE ANDRADE	13/07/2012	22023536692	04/09/2025		
41. KAICK GABRIEL DE AMARAL ANGELO	04/08/2013	575.869.848-24	24/04/2024		



Escola Experimental
CASA DAS MANGUEIRAS

Organização Vida Nova

42. KAIO EDUARDO BARBOSA DA SILVA	16/07/2012	22020212950	24/01/2022		
43. KAIO PIETRO RIBEIRO DA SILVA	12/08/2015	21384039386	23/08/2021		
44. KAUÂN EDUARDO DE OLIVEIRA GALVÃO	19/11/2010	12581776171	03/02/2022		
45. KAUÊ SAMUEL SILVA	25/10/2015	23769614190	05/10/2022		
46. LAUANE EMILLY DA SILVA BUOSI	02/07/2018	553.385.91871	17/02/2025		
47. LAVINYA GABRIELY DE SOUZA FERNANDES	02/06/2014	23690167058	24/08/2021		
48. LEONARDO GABRIEL SANTOS DA SILVA	24/10/2015	23733094561	16/02/2024		
49. LEONARDO URFEIA ALMEIDA	02/07/2015	26994157456	27/04/2022		
50. LEVI HENRIQUE DOS SANTOS FERREIRA	23/09/2016	518.762.078-92	14/02/2025		
51. LORENA MARCIANO SILVA	02/11/2012	23769330060	19/01/2022		
52. LORENZO GABRIEL SANTOS DA SILVA	31/08/2019	23881335303	03/09/2025		
53. LUCAS DANIEL FERREIRA MARQUES REBUFFO	03/08/2012	23686958577	13/01/2022		
54. MARCELA VITÓRIA BARBOZA MAGALHÃES	06/12/2014	59453884839	17/04/2025		
55. MARIA EDUARDA RAMOS	27/02/2011	20681883671	25/01/2022		



Escola Experimental
CASA DAS MANGUEIRAS

Organização Vida Nova

LEOPOLDO					
56. MATEUS RODRIGUES DAS GRAÇAS	29/05/2018	21435216549	04/09/2025		
57. MAYSA VICTORIA FERREIRA CYPRIANO	22/05/2013	23793581450	15/02/2023		
58. MELISSA ROBERTA SILVA	15/10/2015	23836494260	03/07/2023		
59. MELYSSA AMANDA APARECIDA DOMENEGHET DE JESUS	01/02/2012	22815001216	23/05/2024		
60. MIGUEL OCTAVIO QUIRINO SILVA	27/08/2014	27054110051	05/06/2024		
61. MIGUEL RODRIGO ANTONIOLLI	23/04/2017	23787358222	09/03/2023		
62. MIRELLA GABRIELE RAMOS DIAS	05/07/2016	23783869060	21/09/2022		
63. MYLLENA YASMIM APARECIDA DOMENEGUET DE JESUS	01/02/2012	22815003561	23/05/2024		
64. NICOLLAS RYAN GOMES DIAS	05/09/2014	23743537156	04/11/2021		
65. PAULO SAMUEL MARQUES PELEGRINI	18/04/2011	23628977823	05/02/2024		
66. PEDRO HENRIQUE LIMA NUNES	05/04/2013	27151191982	04/08/2021		
67. PIETRO SANTOS DA VEIGA	19/06/2015	23728165448	26/10/2023		
68. PYETRO CESAR DA SILVA FRANCISCO	17/04/2017	21430328543	15/09/2025		
69. RALF MATHEUS	29/10/2012	23621413533	07/05/2024		



Escola Experimental
CASA DAS MANGUEIRAS

Organização Vida Nova

ALVES SIQUEIRA					
70. RAYANE FERNANDES DA COSTA	17/08/2009	504.309.758-21	25/01/2022		
71. SAMUEL VALENTIM DE AMARAL ANGELO	11/11/2016	520.004.388-30	24/04/2024		
72. THIAGO MATHEUS DA SILVA MACIEL	19/06/2016	21350645992	16/03/2022		
73. VICTOR LEONARDO DE SOUSA BARBOSA	28/04/2016	23839860039	26/10/2023		
74. VITOR HUGO LOPES FERREIRA	12/05/2009	16697768615	08/02/2023		
75. WADRIAN SANTANA CLAUDINO	09/11/2017	23843144024	01/09/2025		
76. WALLACE GABRIEL MARTINS	08/02/2014	23669227926	30/10/2023		
77. WENDEL LUIZ DE FREITAS GOMES	03/12/2015	23730399477	21/03/2023		
78. WENDEL MIGUEL CABRAL GONÇALVES	09/09/2013	21398793487	30/10/2023		
79. WEVERTON JOSUÉ OLIVEIRA DOS SANTOS	12/05/2013	13474480935	07/02/2022		
80. YAGO RODRIGUES SANTOS	04/02/2010	23805107184	06/10/2022		
81. YASMIM FIDELIS FURTUNATO DA SILVA	02/09/2013	16933344003	12/01/2022		
82. YGOR RODRIGUES DOS SANTOS BRITO	22/10/2016	23805104754	02/03/2023		
83. YSABELLA RODRIGUES DOS	15/02/2015	23805103030	06/10/2022		



Escola Experimental
CASA DAS MANGUEIRAS

Organização Vida Nova

SANTOS BRITO					
84. YSADORA RODRIGUES SANTOS BRITO	28/10/2012	23805106005	06/10/2022		
85. IAGO ROGERIO CORRÊA LUCHESI	17/06/2014	532.813.868-65	19/11/2022		
86. YSABEL RODRIGUES DOS SANTOS BRITO	09/06/2019	102.489.931-43	30/01/2026		
87. YSAKE RODRIGUES DOS SANTOS BRITO	09/06/2019	23872331694	30/01/2026		
88. HENRIQUE MICHEL MARCOS PEREIRA	01/02/2012	27058894685	23/03/2026		
89. ISABELLY VICTORIA DA SILVA	28/01/2019	27154520804	23/03/2026		
90. JEAN CARLOS RIBEIRO FILHO	14/12/2011	22021329126	19/03/2026		
91. KETHELY EMANUELLY MARCOS SILVA	04/07/2013	27148180843	23/03/2026		
92. SAIMON HENRY JOSIMAR SILVA MENDES	19/04/2014	23673338419	19/03/2026		

4.6. OBJETIVOS

Geral:

Oportunizar situações desafiadoras que estimulem e orientem os usuários na construção e reconstrução de suas histórias e vivências individuais e coletivas, na família e no território, a fim de prevenir a ocorrência de situações de risco social e fortalecer os vínculos familiares e comunitários promovendo acesso a serviços, informações e experiências que favoreçam o desenvolvimento do protagonismo.

Objetivos Específicos

1. Complementar as ações junto as famílias e comunidade na proteção e no desenvolvimento de crianças e adolescentes e no fortalecimento dos vínculos familiares e sociais.

2. Assegurar espaço de referência para o convívio coletivo, comunitário e social, além do desenvolvimento de relações de afetividade, solidariedade e respeito mútuo;



Escola Experimental
CASA DAS MANGUEIRAS

Organização Vida Nova

3. Possibilitar a ampliação do universo informacional, artístico, recreativo, esportivo e cultural das crianças e adolescentes, bem como estimular o desenvolvimento de potencialidades, habilidades, talentos e propiciar uma formação cidadã;
5. Estimular a participação na vida pública do território e desenvolver competências para a compreensão crítica da realidade social e da realidade que vivenciam;
6. Contribuir para a inserção, reinserção e permanência no sistema educacional, além do desenvolvimento cognitivo, crítico, reflexivo e participativo.

4.7 CRONOGRAMA DE ATIVIDADES

Atividades (indicar todas as atividades previstas no plano de trabalho e indicar também outras atividades realizadas não previstas no plano de trabalho, mas que foram realizadas)	Realizada	Parcialmente realizada	Não realizada	Dificuldades encontradas
Realizar atendimento sociais e psicossociais individuais ou em grupos para familiares, crianças e adolescentes inseridos no serviço	X			
Reuniões/encontros com famílias para discussão de temas de interesse e necessidade da comunidade, visando o fortalecimento da função protetiva e dos vínculos.	X			
Grupos com famílias, responsáveis e comunidades, envolvendo o desenvolvimento coletivo, promoção e proteção social.	X			



Escola Experimental
CASA DAS MANGUEIRAS

Organização Vida Nova

Inserir no serviço famílias referenciadas pelo PAIF e PAEF, via CRAS	X			
Inserir crianças e adolescentes no Serviço de convivência e fortalecimento de vínculos	X			
Atividades Socioeducativas sobre direitos e desenvolvimento de habilidades e competências.	X			
Atividades culturais, esportivas, sócio ambientais e de inclusão digital.	X			
Atividades externas e de reconhecimento de território envolvendo crianças, adolescentes e suas famílias.	X			
Relacionamento com as unidades educacionais estaduais e municipais, por meio de reuniões, estudos, visitas institucionais, atividades conjuntas, além de acompanhar a frequência e matrícula nas unidades educacionais.	X			

4.8 METAS

Metas (indicar todas as metas previstas no plano de trabalho)	Alcançada Totalmente	Parcialmente alcançada	Não alcançada	Justificativa
---	----------------------	------------------------	---------------	---------------



Escola Experimental
CASA DAS MANGUEIRAS

Organização Vida Nova

<p>Realizar uma média de 15 atendimentos mensais durante a execução do serviço.</p>	<p>X</p>			<ul style="list-style-type: none"> • Atendimento social individual para famílias (2); • Atendimento social individual para crianças e adolescentes (2); • Atendimento psicossocial individual para famílias (6); • Atendimento psicossocial individual para crianças e adolescentes (7); • Atendimento às famílias e atualização cadastral, conferência de documentos e orientações sobre o serviço (25); • Encaminhamento para rede (2); • Inscrições no SCFV (6) • Inclusão no SCFV (6)
<p>Realizar 06 encontros com as famílias no decorrer do ano.</p>	<p>X</p>			<p>Foi realizado um encontro comemorativo voltado às participantes do grupo, com o objetivo de promover valorização, integração e fortalecimento dos vínculos entre as mulheres atendidas. A programação contou com uma atividade de percussão, que proporcionou um momento de expressão cultural e interação coletiva. Em seguida, ocorreu um jantar de confraternização, criando um espaço acolhedor para diálogo e convivência. Para encerrar o encontro, foi realizado um sorteio entre as participantes, contribuindo</p>



Escola Experimental
CASA DAS MANGUEIRAS

Organização Vida Nova

				para um ambiente de celebração, reconhecimento e valorização do protagonismo feminino.
Realizar 12 encontros em grupos para discussão de temas, construção de estratégias em conjunto e formação sócio educativa, no ano.	X			Atividade “O que é ser mulher?” Dando continuidade às ações alusivas ao mês da mulher, foi promovido um encontro reflexivo voltado ao diálogo e à construção coletiva de significados sobre a identidade e os papéis sociais das mulheres. A atividade iniciou-se com uma dinâmica baseada em palavras e conceitos relacionados ao tema “ser mulher”, estimulando a participação ativa das integrantes. Também foi apresentada uma breve contextualização histórica sobre a origem e o significado do Dia Internacional da Mulher, destacando sua relação com as lutas por direitos, igualdade e reconhecimento social. O encontro foi finalizado com um espaço aberto de fala, no qual as participantes puderam compartilhar.
Inserir 60 famílias no serviço de convivência referências aos CRAS do território, em um ano de execução do serviço	X			Mês de referência: janeiro. 61 famílias atendidas e inseridas no serviço.
Inserir 90 crianças e adolescentes no serviço de convivência e fortalecimento de vínculos, no ano.	X			Mês de referência: março. 92 crianças e adolescentes no serviço de convivência e fortalecimento de vínculos



Escola Experimental **CASA DAS MANGUEIRAS**

Organização Vida Nova

<p>Ofertar 24 atividades mensais sócio educativas sobre Direitos Humanos, Direitos Sócio assistenciais, afeto, respeito, saúde, bem-estar, habilidades e competências para a convivência, por grupos com 15 a 20 crianças e adolescentes inseridos no serviço da organização.</p>	<p>X</p>			<p>18 atividades mensais sócio educativas.</p> <p>Relatório do mês</p> <p>A atividade socioeducativa com o tema Dia Internacional da Mulher teve como objetivo promover a reflexão sobre a importância da mulher na sociedade, valorizando suas conquistas, direitos e seu papel histórico e atual.</p> <p>Inicialmente, foi realizada uma roda de conversa, na qual os participantes foram convidados a compartilhar seus conhecimentos e opiniões sobre o significado da data. Foram abordados temas como respeito, igualdade de direitos, combate à violência e valorização da mulher no contexto familiar e social.</p> <p>Em seguida, foi apresentada uma breve contextualização histórica sobre o Dia Internacional da Mulher, destacando a luta das mulheres por melhores condições de trabalho, igualdade de oportunidades e reconhecimento social.</p> <p>Na sequência, foram desenvolvidas atividades práticas, como produção de cartazes, mensagens de valorização, desenhos e/ou dinâmicas em grupo, incentivando a expressão de sentimentos e o fortalecimento da empatia e do respeito.</p> <p>Iniciamos o processo de assembleia e votação de representantes de cada ciclo,</p>
---	----------	--	--	--



Escola Experimental **CASA DAS MANGUEIRAS**

Organização Vida Nova

				<p>primeiramente foi apresentado um vídeo e debate sobre como funcionam as eleições em nosso país, após o vídeo e duvidas foi explicado como será a nossa votação nas seguintes etapas:</p> <ul style="list-style-type: none"> - Candidatos que querem ser representantes - Criação das propostas - Apresentação das propostas - Votação e posse <p>Após as eleições os mais votados representarão a Casa das Mangueiras em eventos e também serão o porta voz de seus ciclos para lançar propostas de melhorias para equipe técnica.</p>
Realizar mensalmente 25 atividades culturais, esportivas, sócio ambientais e de inclusão digital, por grupos de 15 a 20 crianças e adolescentes inseridos no serviço de convivência e fortalecimento de vínculos.	X			<p>14 atividades realizadas de artes cênicas. 04 atividades realizadas de artes plásticas. 04 atividades de Educação Ambiental. 08 atividades de Judô. 08 atividades de percussão.</p>
Realizar 13 atividades no ano de execução do serviço de reconhecimento do território e externas a organização para utilização e acesso a espaços públicos e privados que proporcionem recreação, lazer, cultura, educação, educação ambiental e formação cidadã.	X			<p>01 visita técnica ao Instituto Estre, em Guatapará/SP.</p>
Alcançar 90% do público atendido inserido e frequentando o sistema educacional regular, no ano.	X			<p>97,5% estão inseridos e matriculados no sistema educacional.</p>

4.9 RECURSOS HUMANOS ENVOLVIDOS



Escola Experimental **CASA DAS MANGUEIRAS**

Organização Vida Nova

Descrever quais foram os recursos humanos envolvidos no desenvolvimento deste Serviço.

Nome	Cargo/Função	Vínculo	Horas Semanais
João Gabriel Fernandes Manzi	Coord. De Projetos Sociais	Empregado Celetista Do Setor Privado	40
Giovana Garcia Camargo	Assistente Social	Empregado Celetista Do Setor Privado	30
Thais Cruz	Psicóloga	Empregado Celetista Do Setor Privado	30
Ana Shirley Da Silva Lima	Coord. De Operações	Empregado Celetista Do Setor Privado	44
Ana Julia de Oliveira Abril	Ass. Administrativo	Empregado Celetista Do Setor Privado	44
Carlos Eduardo Veiga Soares	Coord. Rel. Institucionais E Comunitária	Terceirizado	40
Cesar Luis Mazari	Educador Social	PJ	24
Aline Vilella	Oficina De Dança	PJ	08
Andrea Mille	Oficina De Percussão	PJ	08
Renilda Das Graças Da Silva	Cozinheira	Empregado Celetista Do Setor Privado	44
André Diego Dos Santos Afonseca	Aux. Serv. Gerais	Empregado Celetista Do Setor Privado	44
Mirella Cardoso Rezende Santini	Coordenadora Pedagógico	Empregado Celetista Do Setor Privado	40
Paulo Francisco De Souza	Aux. Serv. Gerais	Empregado Celetista Do Setor Privado	44
Elisiane Feiteiro Pontes	Aux. Serv. Gerais	Empregado Celetista Do Setor Privado	44
Maurício Barcellos Coimbra Junior	Educador Social	CLT	44

4.10 ARTICULAÇÃO COM A REDE SOCIOASSISTENCIAL E INTERSETORIAL



Escola Experimental **CASA DAS MANGUEIRAS**

Organização Vida Nova

1. Descrever se este serviço realizou ações em conjunto com a rede socioassistencial e intersetorial cujo objetivo tenha sido acessar a um direito que o usuário/família não conseguiram por si, necessitando da intervenção institucional e/ou ampliar o acesso a um direito que estava violado/inexistente/impossibilitado.

Data	Serviço articulado	Objetivo	Resultados / Pactuações realizadas
26/03	SAICA	Alinhar estratégias de acompanhamentos e definir ações conjuntas para apoio às famílias atendidas	Garantia e manutenção do atendimento.
25/03	CRAS 12	Reunião: alinhamentos sobre encaminhamentos e inclusões	Inclusão de crianças e adolescentes no serviço.

2. Descrever reuniões de estudo sobre a situação de usuários/família, encaminhamentos/referenciamentos, contatos telefônicos ou por meios eletrônicos que foram realizados em prol do acesso a um direito/serviço existente, disponível, facilitado e que compõe o acompanhamento social.

Serviço	Objetivo	Resultado alcançado

4.11 FORMA DE PARTICIPAÇÃO DOS USUÁRIOS

Iniciamos o processo de assembleia e votação de representantes de cada ciclo, primeiramente foi apresentado um vídeo e debate sobre como funcionam as eleições em nosso país, após o vídeo e dúvidas foi explicado como será a nossa votação nas seguintes etapas:

- Candidatos que querem ser representantes
- Criação das propostas
- Apresentação das propostas
- Votação e posse

Após as eleições os mais votados representarão a Casa das Mangueiras em eventos e também serão o porta voz de seus ciclos para lançar propostas de melhorias para equipe técnica.

4.12 MONITORAMENTO E AVALIAÇÃO

A oficina de teatro no mês de março teve o tema: "A Mala Mágica" que teve como objetivo estimular a criatividade, a expressão corporal e verbal, além de incentivar o trabalho em grupo e a imaginação dos educandos. Inicialmente, foi realizada uma explicação para apresentar o tema, onde os educandos foram convidados a imaginar o que poderia existir dentro de uma "mala mágica". Surgiram diversas ideias criativas, como objetos encantados, personagens fantásticos e cenários imaginários.

Na etapa principal, os educandos participaram da construção de pequenas cenas teatrais. Cada grupo criou uma história a partir de uma mala fictícia, explorando elementos como surpresa, fantasia e transformação.

A Oficina teve início com uma breve explicação sobre a proposta artística, apresentando aos educandos



Escola Experimental **CASA DAS MANGUEIRAS**

Organização Vida Nova

exemplos de obras feitas com colagem e técnicas mistas. Em seguida, foram distribuídos materiais como revistas, tesouras, folhas de papel, lápis e colas coloridas. Na primeira etapa, os educandos realizaram a colagem, recortando imagens, palavras e texturas de revistas, escolhendo elementos que chamassem sua atenção ou que representassem ideias e sentimentos. Esses recortes foram organizados e colados na folha, formando a base do quadro. Na segunda etapa, foi feito o desenho, no qual os educandos complementaram suas colagens com traços, formas e detalhes criados livremente, integrando os elementos recortados com suas próprias ilustrações.

Por fim, na terceira etapa, realizaram o acabamento com colas coloridas, destacando partes do trabalho, criando contornos, efeitos decorativos e adicionando brilho e relevo às produções.

A atividade consistiu na montagem de recipientes de vidro contendo amostras de diferentes materiais: vidro, plástico, papel, metal, tecido e matéria orgânica. No qual, cada ciclo ficou responsável pela montagem de um recipiente. O objetivo de criar um experimento de observação direta sobre os ciclos de decomposição, é trazer para perto e para o "mundo real" o que foi discutido na teoria. Através dessa metodologia visual, os alunos puderam observar com o tempo, já que os potes só serão abertos ao final do projeto, a persistência dos resíduos antropogênicos, percebendo como a matéria orgânica se reintegra ao meio enquanto materiais como o plástico e o vidro permanecem quase inalterados. Essa vivência prática servirá como base para uma reflexão crítica sobre o descarte seletivo e a responsabilidade socioambiental, evidenciando a urgência de práticas de consumo consciente e a preservação dos ecossistemas frente ao acúmulo de resíduos de longa duração.

A atividade socioeducativa com o tema Dia Internacional da Mulher teve como objetivo promover a reflexão sobre a importância da mulher na sociedade, valorizando suas conquistas, direitos e seu papel histórico e atual.

Inicialmente, foi realizada uma roda de conversa, na qual os participantes foram convidados a compartilhar seus conhecimentos e opiniões sobre o significado da data. Foram abordados temas como respeito, igualdade de direitos, combate à violência e valorização da mulher no contexto familiar e social.

Em seguida, foi apresentada uma breve contextualização histórica sobre o Dia Internacional da Mulher, destacando a luta das mulheres por melhores condições de trabalho, igualdade de oportunidades e reconhecimento social.

Na sequência, foram desenvolvidas atividades práticas, como produção de cartazes, mensagens de valorização, desenhos e/ou dinâmicas em grupo, incentivando a expressão de sentimentos e o fortalecimento da empatia e do respeito.



Escola Experimental
CASA DAS MANGUEIRAS

Organização Vida Nova





Escola Experimental **CASA DAS MANGUEIRAS**

Organização Vida Nova





Escola Experimental
CASA DAS MANGUEIRAS

Organização Vida Nova

5. DECLARAÇÃO

Na qualidade de representante legal da instituição, declaro sob as penas da lei, que as informações prestadas neste documento são expressão da verdade e possuem Fé Pública.

07/04/2026
Ribeirão Preto/SP

João Gabriel F. Manzi
Coordenador de projetos sociais
Assistente Social - CRESS 42.838

Alison Villa
Representante Legal
Casa das Mangueiras